



COMUNE DI COLOBRARO

(Provincia di Matera)

BANDO DI CONCORSO PUBBLICO PER ESAMI PER L'ASSUNZIONE A TEMPO PIENO ED INDETERMINATO DI N. 1 ISTRUTTORE DIRETTIVO POLIZIA LOCALE - AREA DEI FUNZIONARI E DELLE ELEVATE QUALIFICAZIONI

Codice Procedura C888_PL_2024

PROTOCOLLO PER LO SVOLGIMENTO DEL CONCORSO PUBBLICO

PROVA SCRITTA

1. PREMESSA

Il presente protocollo disciplina le modalità di organizzazione e di gestione della prova scritta della seguente procedura concorsuale:

Concorso pubblico per esami per la copertura con contratto di lavoro a tempo pieno ed indeterminato di n. 1 posto con profilo professionale di Istruttore Direttivo Polizia Locale da inquadrare nell'Area dei Funzionari e delle Elevate Qualificazioni - CCNL Comparto Funzioni Locali del 16/11/2022

onde consentirne lo svolgimento in modo ordinato ed in condizioni di sicurezza.

L'obiettivo del presente protocollo è quello di fornire indicazioni volte alla prevenzione e protezione da rischi nello svolgimento della prova concorsuale e consentirne lo svolgimento in modo ordinato e coordinato. Quanto previsto nel presente documento è rivolto:

- alla stessa amministrazione titolare della procedura di concorso;
- alla commissione esaminatrice;
- ai candidati;
- a tutti gli altri soggetti terzi comunque coinvolti (*altri enti pubblici e privati coinvolti nella gestione della procedura concorsuale, gestori della sede e/o con funzioni di supporto organizzativo e logistico; eventuale personale sanitario presente in loco*).

La Sede per lo svolgimento della prova scritta è la Palestra dell'Istituto Comprensivo Statale "Isabella Morra" Valsinni, sito in via Lotta dei Contadini, n. 4, Colobraro (MT), individuata quale Aula concorsuale.

L'area circostante la Palestra costituisce l'Area concorsuale.

Il numero dei componenti della Commissione Esaminatrice è pari a 3 unità oltre il segretario.

Il numero del personale addetto all'identificazione è pari a n. 1 unità.

Il numero del personale addetto alla gestione informatica delle prove è pari a n. 2 unità.

Il numero del personale addetto alla pulizia, alla sanificazione e alla disinfezione dei servizi igienici è pari a n. 2 unità.

Il numero del personale addetto alla circolazione stradale è pari a n. 2 unità.

Il Servizio di Pubblica Sicurezza è assicurato da n. 1 unità della Polizia Locale di Colobraro.

2. MISURE ORGANIZZATIVE E MISURE IGIENICO - SANITARIE

Per la prova d'esame il candidato dovrà presentarsi da solo e senza alcun tipo di bagaglio (salvo situazioni eccezionali, da documentare).

Sarà vietato al candidato di consumare cibo durante la prova. È consentito l'utilizzo di bottigliette d'acqua esclusivamente in confezione trasparente.

Sarà garantito il rispetto della distanza di almeno 1 metro tra il candidato e la Commissione Esaminatrice in ogni fase della procedura concorsuale.

Saranno realizzati e regolamentati i flussi e i percorsi di accesso nell'Area concorsuale in modalità a senso unico, mediante apposita cartellonistica orizzontale e verticale di carattere prescrittivo, informativo e direzionale:

- ⇐ ingresso nell'area concorsuale;
- ⇐ ingresso nella sede concorsuale;
- ⇐ ingresso nell'area di transito per registrazione dei partecipanti;
- ⇐ ingresso nell'aula concorsuale;
- ⇐ organizzazione della sessione di prova;
- ⇐ uscita dall'aula.

Nell'Area concorsuale e nell'Aula concorsuale saranno collocate a vista le planimetrie dell'area concorsuale, i flussi di transito e le indicazioni dei percorsi da seguire per raggiungere l'Aula concorsuale, la disposizione dei posti, l'indicazione delle file e l'ubicazione dei servizi ad uso dei candidati.

L'Amministrazione posizionerà nell'area antistante l'Aula concorsuale e i servizi igienici, in numero adeguato, dispenser con soluzione idroalcolica per le mani e le istruzioni per il corretto lavaggio delle mani.

Sarà realizzata una postazione dedicata all'operatore addetto all'identificazione dei candidati.

Il candidato dovrà esibire all'atto dell'identificazione il documento di identità in corso di validità.

Il servizio medico sarà assicurato ad opera del Medico di Medicina Generale presente in Paese, di pronta reperibilità.

3. REQUISITI DIMENSIONALI DELLA SEDE CONCORSO - ORGANIZZAZIONE DELL'ACCESSO, SEDUTA E DELL'USCITA DEI CANDIDATI

La sede scelta per espletare la prova scritta del Concorso in premessa ha le seguenti caratteristiche:

- ∇ è dotata di areazione naturale garantita dalla presenza di un numero adeguato di finestre;
- ∇ è adeguata, ampia, semplice da raggiungere dalla Strada Provinciale Colobrarò Sinnica;
- ∇ è dotata negli spazi antistanti di un parcheggio per almeno 20 posti auto;
- ∇ è dotata di diversi parcheggi nelle immediate vicinanze come da Allegato 2 per almeno 50 posti auto.

L'Aula concorsuale è dotata di postazioni operative costituite da sedie posizionate ad una distanza in tutte le direzioni di almeno 1 metro l'una dall'altra, di modo che al candidato venga garantita un'area di almeno 2 mq. L'Aula concorsuale è sufficientemente ampia (circa mq 300) così da garantire una collocazione dei candidati nel rispetto dei principi di salubrità, sicurezza e trasparenza delle prove.

La disposizione del candidato rispetterà il criterio della fila lungo un asse preventivamente prescelto.

Inoltre, l'aula concorsuale ha le seguenti ulteriori caratteristiche:

- ∇ pavimentazione nuova, pareti di recente imbiancate;
- ∇ strutture facilmente sanificabili;
- ∇ servizi igienici direttamente accessibili dall'aula, identificati con apposita cartellonistica e segnaletica, dimensionati secondo gli standard previsti dalla legislazione vigente;
- ∇ un elevato livello di aerazione naturale.

Una volta raggiunta la postazione assegnata, il candidato dovrà rimanere seduto per tutto il periodo

antecedente alla prova e per quello della prova stessa finché non sarà autorizzato all'uscita.

Sarà vietato ogni spostamento, anche minimo, degli elementi della propria postazione. Durante l'orario d'esame sarà permesso l'allontanamento dalla propria postazione esclusivamente per recarsi ai servizi igienici o per altri motivi indifferibili.

Il candidato sarà invitato all'uscita per singola fila in modalità distanziata da altre persone al fine di evitare gli assembramenti.

Per ogni fila e per tutta la lunghezza delle stesse verrà applicata apposita segnaletica orizzontale o verticale calpestabile sulla pavimentazione, al fine di facilitare l'osservanza del mantenimento costante della distanza interpersonale di sicurezza.

La procedura di deflusso del candidato dall'Aula concorsuale sarà gestita scaglionando in maniera ordinata l'uscita, al fine di garantire la distanza interpersonale tra i candidati di almeno mt. 1.

4. SVOLGIMENTO DELLA PROVA

Per l'intera durata della prova è vietato il consumo di alimenti a eccezione delle bevande (bottiglia di acqua in confezione trasparente), di cui i candidati potranno munirsi preventivamente.

5. BONIFICA PRELIMINARE, SANIFICAZIONE E DISINFEZIONE DELL'AREA CONCORSUALE

Nell'Area concorsuale saranno assicurate la pulizia, la sanificazione e la disinfezione da effettuarsi con personale all'uopo incaricato con l'utilizzo di idonei prodotti.

Saranno assicurate la pulizia, la sanificazione e la disinfezione dei servizi igienici da effettuarsi con personale qualificato in presidio permanente, dotato di idonei prodotti.

All'interno degli stessi sarà sempre garantito sapone liquido, igienizzante, e pattumiere chiuse con apertura a pedale.

I servizi igienici saranno costantemente presidiati e regolarmente puliti e sanificati, ovvero dopo ogni singolo utilizzo. L'accesso del candidato dovrà essere limitato dal personale addetto, al fine di evitare sovraffollamenti all'interno dei suddetti locali.

6. MISURE DI PREVENZIONE E PROTEZIONE DEI LAVORATORI E DELLE COMMISSIONI ESAMINATRICI

L'Amministrazione assicura che il personale addetto all'organizzazione concorsuale e i componenti della commissione giudicatrice siano formati adeguatamente sull'attuazione del presente protocollo.

7. ALLEGATI:

Allegato 1 - Individuazione area concorsuale

Allegato 2 - Individuazione parcheggi riservati

Allegato 3 - Individuazione Servizi Igienici dedicati

Allegato 4 - Individuazione Percorso Candidati e postazioni a sedere

Allegato 5 - Piano di evacuazione

IL RESPONSABILE DEL SERVIZIO TECNICO

(Geom. Egidio Tito)



Egidio Tito

COMUNE DI COLOBRARO

ALLEGATO 1 - INDIVIDUAZIONE AREA CONCORSUALE

Istituto Comprensivo "Isabella Morra"

Via Lotta dei Contadini - Colobrarò (MT)

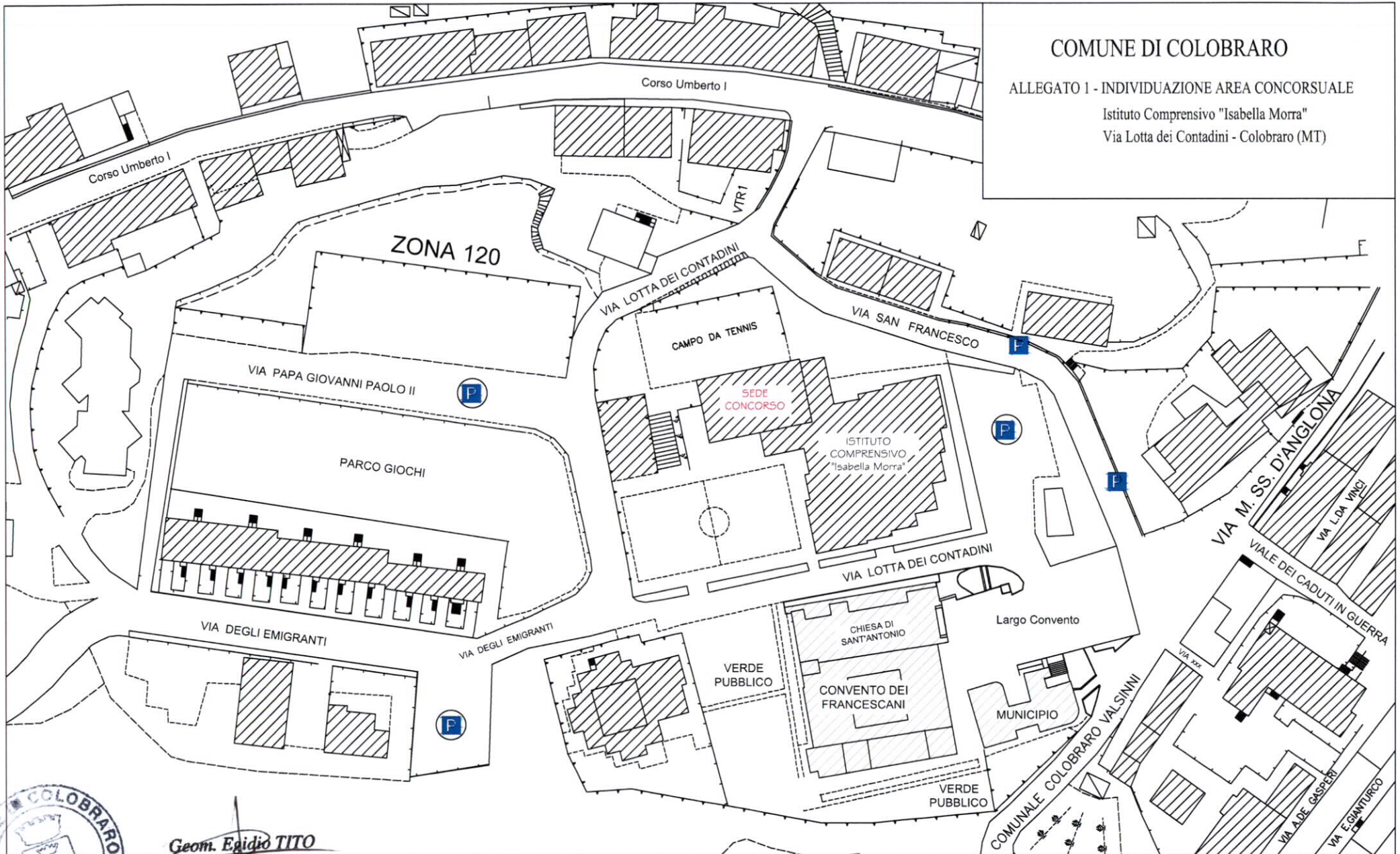



Geom. Egidio TITO



COMUNE DI COLOBRARO

ALLEGATO 2 - INDIVIDUAZIONE PARCHEGGI RISERVATI

-  Parcheggi riservati
-  Parcheggi pubblici

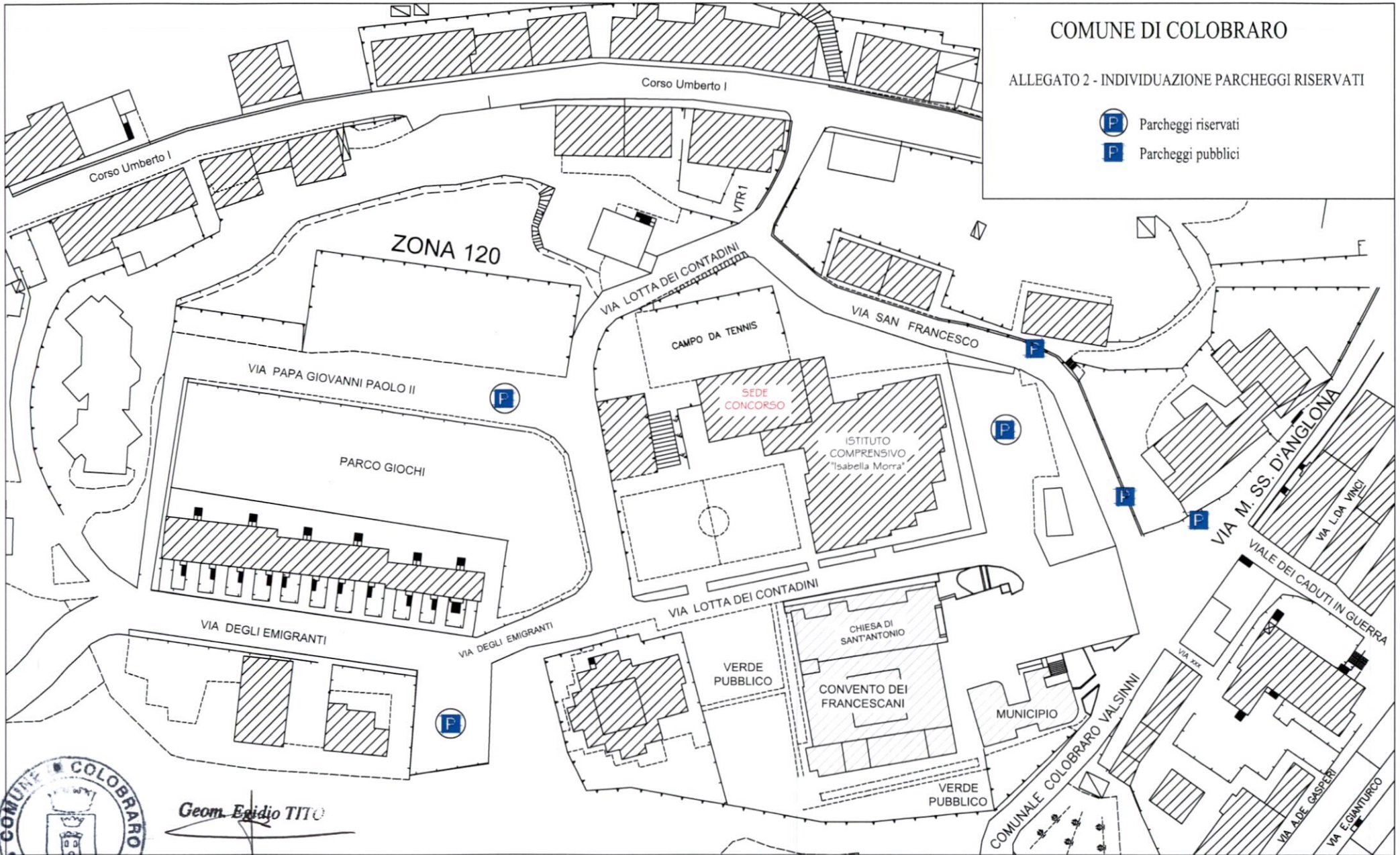

Geom. Egidio TITO

COMUNE DI COLOBRARO

ALLEGATO 3 - INDIVIDUAZIONE SERVIZI IGIENICI DEDICATI

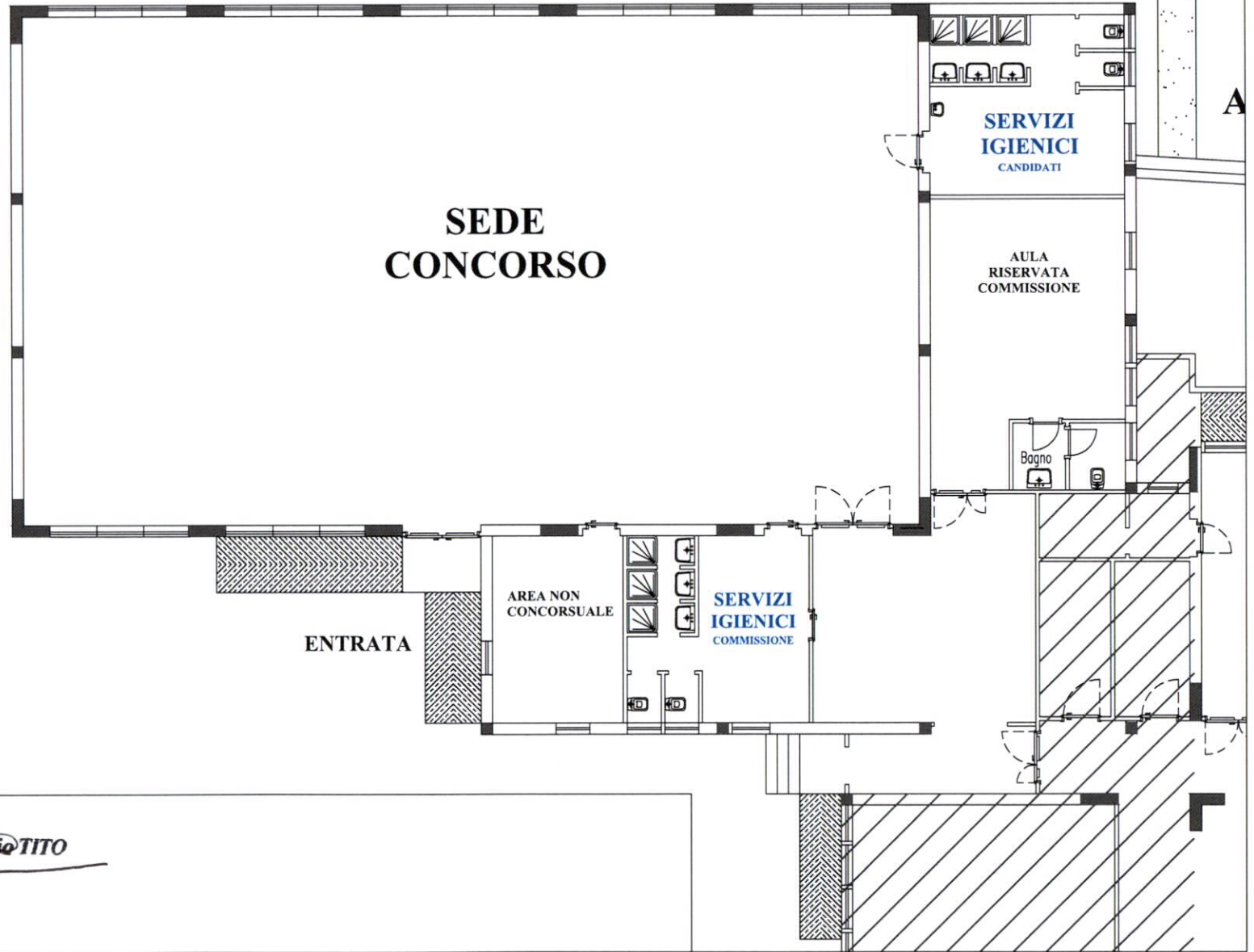

Geom. Egidio TITO

COMUNE DI COLOBRARO

ALLEGATO 4 - INDIVIDUAZIONE PERCORSO E NUMERO POSTAZIONI CANDIDATI

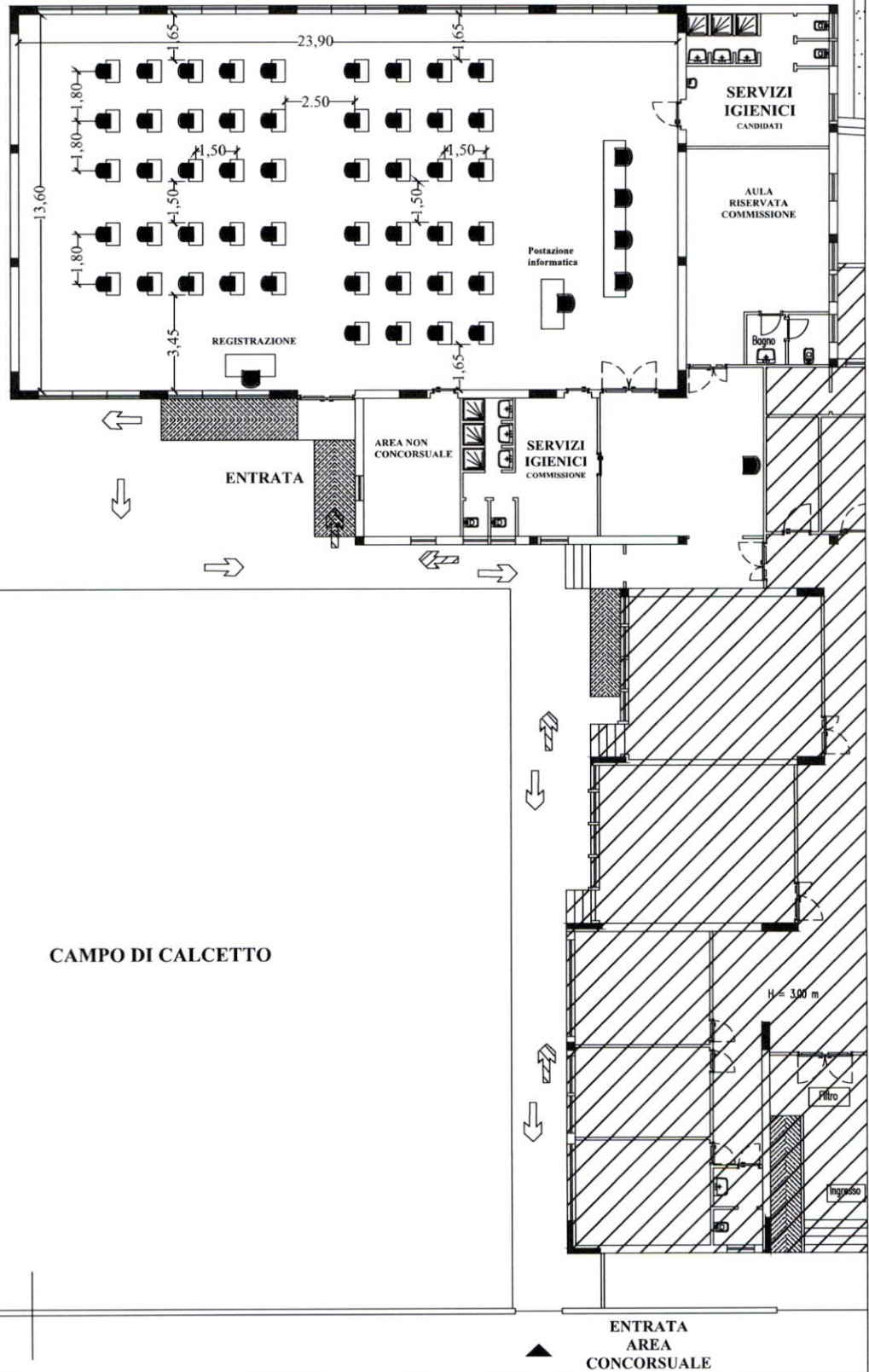

ISTITUTO COMPRENSIVO ISABELLA MORRA
 Scuola Primaria - Secondaria
 Via Lotta dei Contadini - Colobrano
 PERCORSO DI EVACUAZIONE

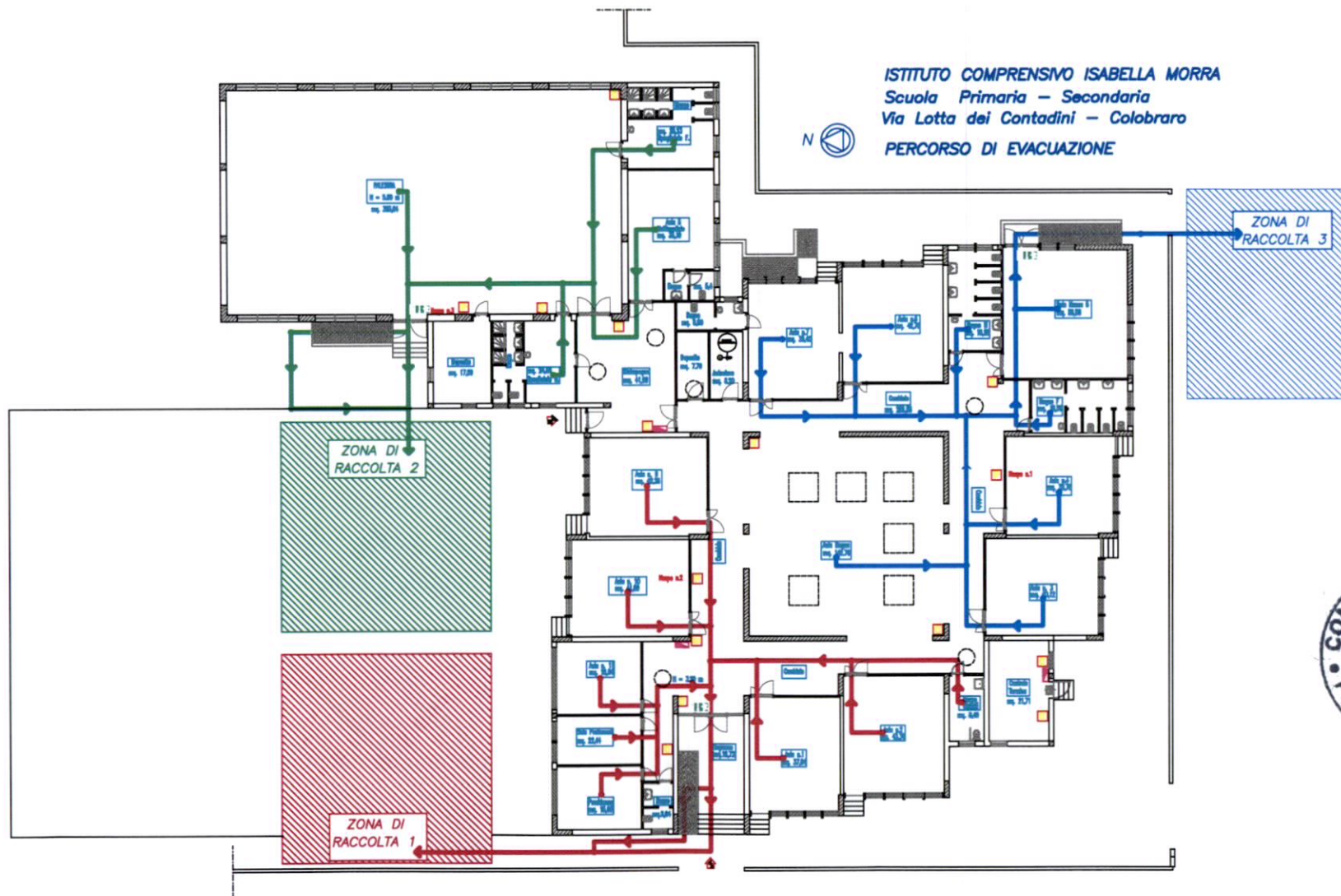

LEGENDA	
Descrizione	Simbolo grafico
Percorso/Uscita di emergenza.	
Percorso/Uscita di emergenza.	
Percorso/Uscita di emergenza.	
Uscita di emergenza.	
Estintori	
VOI SIETE QUI	



Geom. Egidio TITO